

# INFORME

## "RENDICIÓN DE CUENTAS DE TITULARES POR PERIODO ANUAL"<sup>1</sup>

### CONSEJO NACIONAL DE CIENCIA, TECNOLOGÍA E INNOVACIÓN TECNOLÓGICA - CONCYTEC

#### ANEXO N° 6

SAN ISIDRO - LIMA – LIMA

03/2023

<p><b>FIRMA DEL TITULAR DE LA ENTIDAD</b> <b>NOMBRES Y APELLIDOS: BENJAMIN ABELARDO MARTICORENA CASTILLO</b> <b>CARGO: PRESIDENTE</b></p>

La información registrada en el presente informe tiene la condición de declaración jurada y el que suscribe se responsabiliza por su contenido y los anexos de las cuatro secciones, incluyendo la información de sus unidades ejecutoras.

<sup>1</sup>Tipo Informe: a) Por Periodo Anual o b) Por Cese en el Cargo Aplica solo para Informe de Rendición de Cuentas por Cese en el Cargo para periodo definido

## INFORME DE RENDICIÓN DE CUENTAS DE TITULARES

1. INFORMACIÓN GENERAL DEL PROCESO DE RENDICIÓN DE CUENTAS DE TITULARES
  - 1.1 Información General del Titular
  - 1.2 Información de los Titulares de las Unidades Ejecutoras
  - 1.3 Misión, Visión, Valores y Organigrama
  - 1.4 Logros Alcanzados en el Periodo de Gestión
  - 1.5 Limitaciones en el Periodo a Rendir
  - 1.6 Recomendaciones de Mejora
2. SECCIÓN I: INFORMACIÓN DE LOS SISTEMAS ADMINISTRATIVOS
3. SECCIÓN II: INDICADORES DE EFICACIA Y OTROS RELACIONADOS A LA ENTIDAD
4. SECCIÓN III: RELACIÓN DE SERVICIOS PÚBLICOS QUE BRINDA LA ENTIDAD
5. SECCIÓN IV: RESULTADOS DE LA GESTIÓN DEL TITULAR POR CADA SERVICIO PÚBLICO
6. ANEXOS

## 1. INFORMACIÓN GENERAL DEL PROCESO DE RENDICIÓN DE CUENTAS DE TITULARES.

### 1.1 Información General de Titular de Pliego.

Código de la Entidad	0305		
Nombre de la entidad	CONSEJO NACIONAL DE CIENCIA, TECNOLOGÍA E INNOVACIÓN TECNOLÓGICA - CONCYTEC		
Apellidos y Nombres del Titular de la entidad	MARTICORENA CASTILLO BENJAMIN ABELARDO		
Cargo del Titular	PRESIDENTE		
Tipo de documento de identidad	DNI		
N° de documento de identidad	07723322		
Teléfonos:	013990030		
Correo Electrónico	BMARTICORENA@CONCYTEC.GOB.PE		
Tipo de informe	POR PERIODO ANUAL		
<b>INFORME A REPORTAR</b>			
Fecha de inicio de gestión:	05/12/2020	Nro. Documento de Nombramiento / Designación	RESOLUCIÓN SUPREMA N° 227-2020-PCM
Fecha de cese de gestión:		Nro. Documento de Cese de corresponder	NO APLICA
Fecha de inicio del periodo reportado:	01/01/2022	Fecha de corte del periodo reportado	31/12/2022
Fecha de Generación (*):	31/03/2023 06:32:06 p.m.		

(\*) El Aplicativo Informático llenará dicho campo de forma automática al término del proceso.

### 1.2 Información de los Titulares de las Unidades Ejecutoras

Titulares de las Unidades Ejecutoras que intervienen en la elaboración del Informe					
N°	Unidad ejecutora	Tipo y N° de documento de identidad	Apellidos y nombres	Fecha de inicio en el cargo	Remitió información (si/no)
1	PROGRAMA NACIONAL DE INVESTIGACIÓN CIENTÍFICA Y ESTUDIOS AVANZADOS - PROCIENCIA	DNI - 09469986	RODRIGUEZ RODRIGUEZ JUAN MARTIN	24/06/2021	SI
2	CONSEJO NACIONAL DE CIENCIA, TECNOLOGÍA E INNOVACIÓN TECNOLÓGICA - CONCYTEC	DNI - 07723322	MARTICORENA CASTILLO BENJAMIN ABELARDO	04/12/2020	SI

## Comentarios

### 1.3 Misión, Visión, Valores y Organigrama

#### a. Misión

FORMULAR POLÍTICAS PÚBLICAS, PROMOVER Y GESTIONAR ACCIONES PARA GENERAR Y TRANSFERIR CONOCIMIENTO CIENTÍFICO Y TECNOLÓGICO, ASÍ COMO LA INNOVACIÓN TECNOLÓGICA PARA LOS MIEMBROS DEL SINACYT DE MANERA OPORTUNA Y EFICIENTE.

#### **b. Visión**

MINISTERIO QUE PROMUEVE EL CAMBIO, PARA CONTAR CON UN ESTADO MODERNO, ARTICULADO Y DESCENTRALIZADO, GENERANDO LA CONFIANZA EN LA POBLACIÓN E INCREMENTO DE LA COMPETITIVIDAD.

(\*)

(\*) La Visión se establece en el Plan Estratégico Sectorial Multianual (PESEM) del Sector, que para el caso de CONCYTEC corresponde el PESEM de PCM el cual se aprobó Resolución Ministerial N° 289-2015-PCM.

#### **c. Valores**

EXCELENCIA: BUSCA QUE LAS ACTIVIDADES DE CTI Y SUS RESULTADOS ESTÉN ORIENTADOS HACIA LA CALIDAD Y EXCELENCIA, EN TODOS LOS ACTORES Y NIVELES DE APLICACIÓN.

TRANSVERSALIDAD: BUSCA LA INTERACCIÓN COORDINADA DE LA APLICACIÓN DE LA POLÍTICA POR TODOS LOS ACTORES, PÚBLICOS Y PRIVADOS, DE CTI.

INTEGRIDAD Y COMPLEMENTARIEDAD: BUSCA QUE LAS POLÍTICAS Y RECURSOS PÚBLICOS PARA LA CTI SEA UN COMPLEMENTO A LOS RECURSOS Y ESFUERZOS DEL SECTOR PRIVADO, PROMOVRIENDO DE ESTA MANERA LA GENERACIÓN DE CAPACIDADES ENDÓGENAS DE PRODUCCIÓN DE CIENCIA, TECNOLOGÍA E INNOVACIÓN TECNOLÓGICA.

SOSTENIBILIDAD: BUSCA GARANTIZAR LA PERMANENCIA DE RECURSOS ECONÓMICOS Y POLÍTICOS PARA EL CUMPLIMIENTO DE LOS OBJETIVOS PLANTEADOS EN CTI, PROMOVRIENDO LA PARTICIPACIÓN PÚBLICA Y PRIVADA.

ADAPTABILIDAD: BUSCA QUE LOS LINEAMIENTOS Y ESTRATEGIAS RESPONDAN A LAS NECESIDADES Y CARACTERÍSTICAS ESPECÍFICAS DE LOS AGENTES INVOLUCRADOS, Y A LOS DIFERENTES NIVELES DE GOBIERNO.

EQUIDAD Y TRANSPARENCIA: BUSCA QUE EL ACCESO Y OPORTUNIDADES DE APOYO A LA ASIGNACIÓN, CANALIZACIÓN Y EVALUACIÓN DE RECURSOS PÚBLICOS ORIENTADOS A LA CTI SE REALICE DE UNA MANERA TRANSPARENTE Y EQUITATIVA A CUALQUIERA DE LOS ACTORES DEL SISTEMA.

ARTICULACIÓN Y COOPERACIÓN: BUSCA FOMENTAR LA ASOCIACIÓN E INTERACCIÓN ENTRE LOS DIFERENTES ACTORES INVOLUCRADOS EN LA PRODUCCIÓN DE CIENCIA, TECNOLOGÍA E INNOVACIÓN TECNOLÓGICA, PROPICIANDO EL INTERCAMBIO DE CONOCIMIENTOS Y APRENDIZAJE.

(AMPLIACIÓN DEL HORIZONTE DEL PEI DEL CONCYTEC AL 2025. RESOLUCIÓN DE PRESIDENCIA N° 048-2022-CONCYTECP).

#### **d. Organigrama**

APROBADO MEDIANTE DECRETO SUPREMO N° 026-2014-PCM.

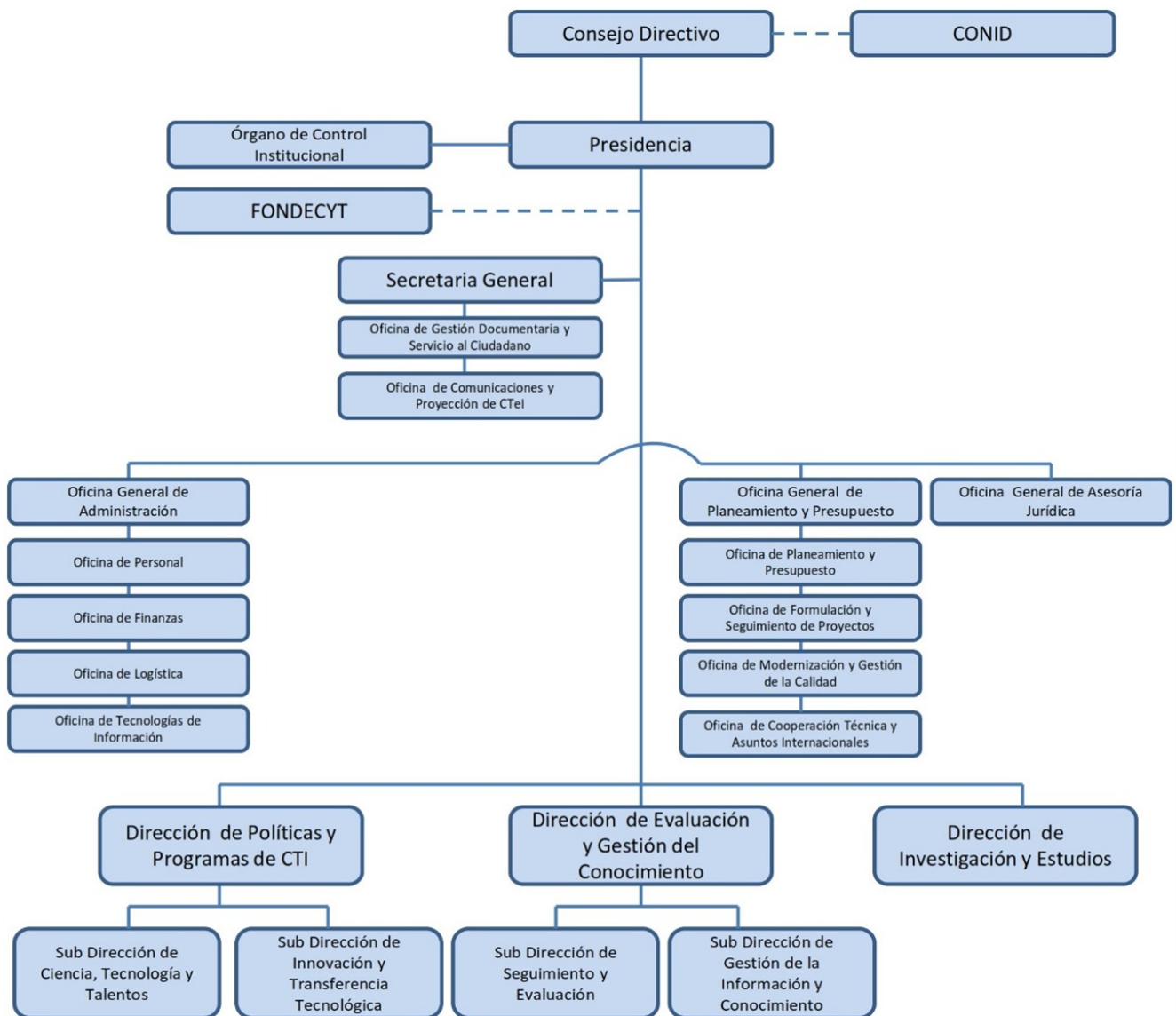

#### 1.4 Logros Alcanzados en el Periodo de Gestión

En el año 2022, 1,539 nuevos investigadores integraron el RENACYT, con lo cual el número total de investigadores calificados a la fecha asciende a 7,740. Cabe precisar que, de esa cantidad de investigadores, 4,400 son "investigadores activos"; es decir, profesionales que realizan actividades científicas permanentes en los tres años previos a su calificación.

7,438 investigadores calificados en el RENACYT han vinculado su ORCID con su ficha de CTI Vitae y se les envió boletines bibliográficos mensuales para la promoción de los recursos de la Biblioteca Virtual del CONCYTEC, en cada una de las áreas principales de conocimiento OCDE. Asimismo, a través de las capacitaciones se promovió el acceso a literatura científica internacional de diversas editoriales como: IEEE Xplore, SAGE Journals, Wiley Online Library, ScienceDirect, IOPscience, Taylor & Francis Online.

Se realizó el "Seminario Internacional de Repositorios Digitales y Acceso Abierto - 2022" el 6 y 7 de diciembre del 2022. El público objetivo del Seminario estuvo conformado por los miembros de la Red Nacional de Repositorios Digitales de Ciencia, Tecnología e Innovación de Acceso Abierto - RENARE, autoridades de las distintas universidades, institutos públicos de investigación, entidades financiadoras de proyectos y otras instituciones dedicadas a la gestión de repositorios y el acceso abierto en el país. El Seminario contó con más de 300

participantes a través de la plataforma Zoom y con la llegada a miles de personas de distintas regiones del país a través del Facebook del CONCYTEC, quienes pudieron tener un acercamiento a las últimas tecnologías, estándares y buenas prácticas relacionadas al tópico central del evento, por medio de las exposiciones compartidas.

Para el año 2022, se contó con 10 instituciones cuyas plataformas interoperan con los sistemas de información del CTI. Este resultado se debe principalmente a los esfuerzos por parte de Dirección de Evaluación y Gestión del Conocimiento y DEGC para contar con bases de datos suscritos por CONCYTEC y otros aplicativos que mejoran la calidad de la información proporcionada.

06 proyectos peruanos seleccionados por el CONCYTEC entre los ganadores de la feria Eureka 2021 participaron en la feria internacional de ciencia e ingeniería a nivel de estudiantes ISEF Regeneron 2022 en formato híbrido. Cabe precisar que, han asistido 03 proyectos que lograron el primer puesto en cada área de concurso.

Durante la XXXI Feria Escolar Nacional de Ciencia y Tecnología, se contó con 78 proyectos regionales en la cuarta etapa final, quedando como ganadores los proyectos de Ucayali, Lima Provincias y Piura.

8,676 docentes, entre especialistas de CyT de las DRE, GRE, UGEL y docentes de Educación Básica Regular de todo el país, fueron capacitados a través de inducciones técnicas (11 talleres macrorregionales, 02 asistencias técnicas y 01 taller nacional) en temáticas referentes al proceso de implementación de clubes de ciencia y tecnología 2022.

26 Directivas Regionales fueron aprobadas a través de las DRE y GRE del país, para fortalecer los 6,261 clubes existentes y promover la formación de nuevos clubes de ciencia y tecnología en las 229 unidades de gestiones educativas locales en beneficio de los estudiantes de las instituciones educativas públicas y privadas de educación básica regular a nivel nacional para el periodo 2022-2025.

Al cierre del año 2022 y de acuerdo al cronograma nacional de implementación de los clubes de ciencia y tecnología, se registraron 8,935 clubes a nivel nacional, logrando ejecutar y reportar 7,323 actividades desarrollados por los propios clubes en temáticas de educación ambiental, investigación científica, astronomía y ciencias básicas.

En el marco del 1er Simposio de Jardín Botánico del Perú, cuyo objetivo fue reunir por primera vez a los representantes de las colecciones botánicas ex situ del Perú y poner en valor el trabajo que vienen realizando, se logró: el inventario del número y estado de las Colecciones Botánicas del Perú, y el Compromiso de impulsar la RED Nacional de Colecciones Botánicas del Perú.

Se cuenta con 6 estudios o documentos de análisis culminados que mejorarán las capacidades de Investigadores y formuladores de política del país:

¿Estudio "Modelos institucionales público-privado-academia para la mejora de la gestión de la CTI"; el cual tiene como objetivo identificar un modelo de arreglo institucional público - privado - academia que permita visualizar una metodología de articulación entre estas 3 instituciones, a fin de agilizar la gestión de la Ciencia, Tecnología e Innovación (CTI) en entidades de investigación.

¿Estudio "Análisis de la producción científica utilizando algoritmos matemáticos", el cual beneficiará a las universidades, centros y/o institutos de investigación, el objetivo del estudio es determinar un algoritmo que

clasifique por orden de importancia la producción científica, ya sea por artículos, autores o revistas científicas, utilizando algoritmos matemáticos.

¿Estudio "Diagnóstico de las brechas de capacidades de las CTI a nivel regional", cuyos principales beneficiarios son las instituciones del SINACYT encargadas de elaborar indicadores de CTI a nivel regional. De acuerdo con las conclusiones del estudio, existe una insuficiencia en cantidad y consistencia de los indicadores CTI a nivel regional. Asimismo, se cumplió el objetivo de analizar de manera detallada los indicadores de brechas CTI a nivel regional.

¿Estudio "Modelo de equilibrio general computable sobre la inversión en I+D+i en las variables de resultado de la economía peruana", cuyos principales beneficiarios fueron los encargados de elaborar las políticas de inversión en I+D+i, ya que, de acuerdo con los resultados del estudio; un aumento en la inversión en I+D+i resulta en un aumento en la producción y en el bienestar general de la economía peruana.

¿Estudio "La intergeneracionalidad de la elección de una carrera STEM", cuyos principales beneficiarios son los tomadores de decisiones sobre las políticas de atracción de graduados escolares a carreras STEM. De acuerdo con los resultados del estudio, la presencia de hermanos que estudien carreras STEM en el hogar influencia de manera positiva a los estudiantes a elegir una carrera en ciencia.

¿Estudio "vigilancia Tecnológica" cuyo objetivo es identificar el entorno científico y tecnológico, las tendencias tecnológicas, tecnologías emergentes y patentes relacionadas a la generación y uso de energías renovables para fomentar la diversificación de la matriz energética del país.

Se elaboraron boletines de vigilancia tecnológica, los cuales tienen por objetivo proporcionar semanalmente información sobre los últimos adelantos científicos y tecnológicos mundiales, así como sobre los productos y servicios más innovadores que ingresan al mercado internacional.

Cinco empresas peruanas en biotecnología fueron capacitadas en aplicar fondos de la Organización "From research and development to technology transfer", a cargo del Director General del Centro Internacional de Ingeniería Genética y Biotecnología ¿ ICGEB Dr. Lawrence Banks, en la cual participaron investigadores del Instituto Nacional de Salud y de universidades peruanas con proyectos en curso.

En el mes de setiembre el CONCYTEC juntamente con APEC ha desarrollado la Conferencia sobre Parques Científicos y Tecnológicos: Posibles catalizadores en la promoción de un entorno propicio para la innovación, con el objetivo de promover y difundir las mejores prácticas y generar recomendaciones que apoyen a las economías del Foro de Cooperación Económica Asia-Pacífico (APEC) en la implementación y gestión de parques científicos y tecnológicos.

El 25 de noviembre se realizó el evento Korea ¿ Perú startup league como parte del Convenio de colaboración firmado por el CONCYTEC, la Agencia de Cooperación Internacional de Corea del Sur y la Agencia Peruana de Cooperación Internacional (APCI) y en el marco del RD del "Proyecto para Fortalecer la Innovación y Emprendimiento basado en TIC", que tiene como objetivo general fortalecer la innovación y emprendimiento basados en las TIC y la competitividad en Lima, Arequipa, La Libertad, Piura y Huánuco a través de la mejora de la capacidad de innovación y su sistema en Perú. Participaron 80 personas y se distinguió a 12 actores del SINACYT.

Se presentaron 08 solicitudes de calificación de proyectos de I+D atendidas, de los cuales se aprobaron los 08 proyectos en el primer semestre de 2022, impulsando la inversión de I+D+i en el país.

Se recibieron 05 solicitudes para la autorización de centros de I+D de los cuales han sido autorizados en su

totalidad para ejecutar proyectos de I+D.

Se cumplió con la fiscalización de los proyectos aprobados en ejercicios anteriores y los del año 2022, remitiéndose los resultados finales a la Superintendencia Nacional de Aduanas y Administración Tributaria ¿ SUNAT.

Se realizaron 150 asistencias técnicas y/o legales a empresas, instituciones públicas y privadas, universidades y ciudadanos, a fin de difundir la Ley N° 30309. Durante el segundo semestre esta actividad se desaceleró por la coyuntura política y por la incertidumbre de la ampliación de la Ley al 2025.

Se desarrolló del Taller "Conceptos generales sobre gestión tecnológica y de Propiedad intelectual" destinado a gestores tecnológicos miembros de proyectos con financiamiento de PROCIENCIA. El taller conto con un total de 32 participantes y 09 monitores de PROCIENCIA, este taller fue realizado del 23 al 25 de marzo del 2022.

Se desarrolló del Taller "Conceptos para gestión tecnológica y propiedad intelectual" para gestores tecnológicos de Proyectos Especiales. El taller contó con un total de 20 participantes que implica a un total de 15 entidades. Este taller fue realizado del 21 al 22 de junio del 2022.

Se desarrolló del Taller de entrenamiento en ronda de inversión, denominado Programa de capacitación "Investment Readiness" para proyectos y gestores tecnológicos. El taller contó con un total de 23 gestores y miembros de equipos. Este taller fue realizado del 05 al 27 de mayo del 2022.

El 30 de marzo de 2022, mediante Decreto Supremo N° 054-2022-EF se aprobó la operación de endeudamiento externo entre la República del Perú y el Banco Internacional de Reconstrucción y Fomento - BIRF (Banco Mundial) hasta por US\$ 100'000,000.00 (equivalente a S/ 370'000,000.00), destinada a financiar parcialmente un nuevo Proyecto para CONCYTEC; "Mejoramiento y ampliación de los servicios de CTI para fortalecer el Sistema Nacional de Ciencia, Tecnología e Innovación". Luego de ello, el Ministerio de Economía y Finanzas y el BIRF suscribieron el Contrato de Préstamo N° 9334 de la operación de endeudamiento derivado del Decreto Supremo N° 054-2022-EF. El proyecto establece que S/ 92'500,000.00 (equivalentes a US\$ 25'000,000.00) se financiarán con aporte local y que S/ 370'000,000.00 (equivalentes a US\$ 100'000,000.00) serán financiados por el Banco Internacional de Reconstrucción y Fomento - BIRF (Banco Mundial).

164 beneficiarios, entre estudiantes universitarios, docentes, expertos, profesionales e Instituciones universitarias públicas o privadas, para el desarrollo de proyectos de fortalecimiento de capacidades, a través de: a) Otorgamiento de becas de doctorado y maestría b) Fortalecimiento de Programas de Posgrado en universidades peruanas c) Pasantías de especialización en CTel d) Pasantías de especialización en alianza con la cooperación internacional e) Participación en eventos de CTel f) Atracción de expertos para el fortalecimiento de líneas de investigación g) Desarrollo del programa de post grado considerando de manera progresiva el cumplimiento de estándares de calidad internacional.

4 instituciones recibieron cofinanciamiento para la mejora de la infraestructura y equipamiento de sus laboratorios. Con ello se asegura que al interior de universidades e institutos públicos de investigación se desarrollen acciones para el fortalecimiento, operación, mantenimiento y acondicionamiento de infraestructura científica y técnica (laboratorios, observatorios, banco de datos y unidades de experimentación) y desarrollen proyectos de investigación científica y de innovación tecnológica, en especialidades relacionadas a la CTI, y articuladas con los programas nacionales de CTI (ingenierías, ciencias médicas y ciencias básicas) de interés



nacional y regional.

350 proyectos de I+D+i fueron subvencionados, beneficiando a un grupo muy importante de Universidades, institutos públicos de investigación y empresas. Con ello, se asegura que se desarrolle la investigación científica y la innovación tecnológica articulados a las necesidades de los territorios a nivel nacional.

### **1.5 Limitaciones en el Periodo a Rendir**

Limitaciones de recursos financieros en las instituciones públicas o privadas, que dificultan la contratación de personal calificado para la gestión de los repositorios institucionales, así como su permanencia y continuidad laboral.

Limitaciones en recursos humanos para la atención personalizada de los usuarios RENACYT que hagan uso de los servicios contratados de la Biblioteca Virtual del CONCYTEC.

Escaso personal para el apoyo en labores de búsqueda de información, recolección, procesamiento y homogenización de bases de datos.

Las observaciones realizadas por la PCM al Reglamento de la Ley 30948, Ley de promoción del desarrollo del investigador científico, conllevó a modificaciones, por lo que tuvo que ser revisado y aprobado nuevamente por el Consejo Directivo del CONCYTEC, resultando en un retraso. Asimismo, la Ley N° 30948 no contempla un régimen laboral bajo el cual el investigador científico pueda ser contratado por el CONCYTEC u otra entidad pública, lo cual ha dificultado la elaboración del Reglamento.

Las observaciones realizadas por la PCM al Reglamento de la Ley 31250, Ley del Sistema Nacional de Ciencia, Tecnología e Innovación (SINACTI), conllevó a una revisión y levantamiento de observaciones, resultando en un retraso.

El CONCYTEC no cuenta con un órgano de línea y personal especializado en ver casos de denuncias sobre la integridad científica y realizar las investigaciones pertinentes para que se pueda desarrollar la investigación preliminar y el procedimiento administrativo sancionador. Tanto la fase instructora como la sancionadora en los casos de integridad científica, de acuerdo al Código Nacional de la Integridad Científica, está a cargo del Comité de Integridad Científica del CONCYTEC, el cual es un comité ad hoc constituido por personas naturales externas al CONCYTEC; sin embargo, ellos son en su mayoría profesionales científicos, por lo que se requiere un apoyo legal y logístico para que puedan avanzar con los casos.

Pese a las limitaciones sobre recortes presupuestales a causa de la pandemia por COVID-19, se trabajaron las convocatorias planificadas buscando promover la investigación en base a generación de nuevo conocimiento, aplicación del conocimiento para soluciones a problemas en los campos de ciencias, ingenierías y sociales, así como el fortalecimiento de infraestructuras de investigación.

Las reconsideraciones presentadas por personas naturales sobre su calificación, clasificación y registro en el RENACYT, adjuntando una prueba nueva a su solicitud. Según la nueva normativa con respecto a la Ley de procedimiento administrativo, las reconsideraciones tienen que atenderse en un plazo no mayor de 15 días hábiles, lo que nos genera que se prioricen los recursos y las atenciones para poder cumplir con los plazos establecidos, debido al número de solicitudes que se reciben.

El estado de emergencia en el que se encontramos debido a la Covid 19, ha limitado la inversión de las

empresas en proyectos de I+D+i.

Debido a la culminación de la ejecución del Programa de Popularización de la CTI, las actividades establecidas permanecían con cierta incertidumbre sobre su futuro y sobre todo el futuro de las acciones de promoción de la cultura científica promovido desde el CONCYTEC.

Una dificultad en el proceso de evaluación y selección de proyectos a subvencionar es el incremento año a año del número de propuestas. En efecto, la tasa de crecimiento de propuestas del año 2022 respecto al año 2021 para el concurso de Proyectos de Investigación Básica ha sido de 36%. Las evaluaciones se incrementan de manera proporcional a las propuestas presentadas. Asimismo, al incrementarse la cantidad de propuestas, se incrementa el número de paneles de selección, lo cual hace incrementar los costos del proceso de evaluación y selección. Este incremento de propuestas, se relaciona directamente también con el incremento de evaluadores expertos en diversas temáticas, carga laboral del personal, tiempos cada vez más ajustados, etc.

Dificultad para la vinculación de proyectos con organizaciones interesadas en transferencia tecnológica; es decir, los proyectos al tener un bajo nivel de madurez tecnológica no están aptos para realizar una transferencia tecnológica a otras instituciones, por lo que es muy difícil captar el interés de otras instituciones para la vinculación, pues los resultados aún no pueden ser replicados o implementados en un entorno real.

Retrasos en la presentación de documentación necesaria por parte de las entidades ejecutoras de proyectos, para la gestión de desembolsos que permita el financiamiento de manera oportuna.

## **1.6 Recomendaciones de Mejora**

Fortalecer la difusión y el nuevo reglamento de la Ley N° 30309 de beneficios tributarios en diversos medios de comunicación y a nivel nacional. Asimismo, realizar encuestas a las instituciones que vienen postulando al programa y proponer otros mecanismos complementarios de naturaleza tributaria.

Continuar con las capacitaciones para los profesionales que integran el CTI Vitae y los investigadores calificados en relación con el acceso a la literatura científica internacional.

Incrementar el número de capacitaciones, de manera descentralizada, sobre el nuevo reglamento de Calificación, Clasificación y Registro de Investigadores ¿ RENACYT.

Mejorar la normativa e implementación del Repositorio ALICIA para contar con más información y de mejor calidad que pueda ser fuente de información para el proyecto #PerúCRIS y priorizar el poblamiento y calidad de metadatos en los repositorios de la Red de Repositorios Digitales en Ciencia, Tecnología e Innovación - RENARE.

Posicionar al repositorio ALICIA no solo como el metabuscador de publicaciones en el Perú, sino como referente en materia de acceso y ciencia abierta en el Perú mediante una estrategia comunicativa.

Elaborar una estrategia nacional de desarrollo de clubes de ciencia y tecnología alineados al currículo nacional de educación básica regular, donde se planteen los lineamientos para la planificación, ejecución, monitoreo y evaluación a partir de un diagnóstico, que permitirá el fomento de una cultura científica en general.

Crear un Programa de Voluntariado dirigido a estudiantes y egresados de carreras de ciencias e ingenierías, así como la identificación de otros aliados con el fin de contar con un mayor número de espacios de articulación

entre los profesionales de la CTI y la sociedad en general.

Incluir en el presupuesto institucional un personal técnico dedicado a las acciones del Comité Pro Mujer en CTI, con el objetivo de materializar las propuestas de sus integrantes en relación al fortalecimiento de capacidades de científicos, técnicos, tecnólogos y docentes universitarios.

Fortalecer la gestión de la plataforma VINCULATE con diversos recursos online y fomentar mayor número de espacios de colaboración y encuentros con los actores del SINACYT, así como facilitar el acercamiento con entidades internacionales como UK, Corea del Sur, entre otros.

Coordinación conjunta con las demás dependencias del CONCYTEC para la gestión y seguimiento oportuno de los requerimientos de servicios.

Coordinación activa con los actores involucrados en cada actividad, así como el seguimiento continuo para el logro de resultados como producto de las intervenciones.

Uso adecuado de los recursos disponibles según su calendarización y con procesos administrativos que permitan un uso óptimo y pertinente de los mismos.

Capacitación al personal de las áreas usuarias en temas de contrataciones (elaboración de Términos de Referencia e informes técnicos para requerimiento de servicios).

Continuar con el fortalecimiento de capacidades a diferentes actores del ecosistema de CTI, continuar con el desarrollo de actividades descentralizadas de la CTI en el país, y; fomentar la articulación de Academia, empresa, gobierno y Sociedad Civil.

Respecto al requerimiento de servicios, coordinaciones respectivas entre el área usuaria y la Oficina de Logística para explicar a detalle el motivo del servicio, con el fin de minimizar el riesgo de observaciones y agilizar el proceso de revisión y envío de los Términos de Referencia.

Focalización de esfuerzos en tareas de alta prioridad que sean multisectoriales y que conlleven a resultados de impacto.

Dar continuidad a los espacios de coordinación institucional, así como los de carácter interinstitucional, particularmente en materia de Jardín Botánico Nacional y de Institutos Públicos de Investigación (IPI).

Continuar trabajando con agentes cooperantes que contribuyan al cumplimiento de objetivos institucionales.

Para poder gestionar de la mejor manera el proceso de evaluación y selección de las propuestas presentadas en los concursos lanzados por PROCENCIA, ampliar la base o padrón de evaluadores para poder tener más disponibilidad de expertos. De esta manera se pudo tener mayor cantidad de evaluadores y su pudo culminar exitosamente con el proceso.

Seguimiento a los acuerdos, contratos y convenios derivados de las operaciones realizadas con los entes financiadores. Coordinación con la OCTAI del CONCYTEC y la UGC de PROCENCIA en la identificación de convenios y contratos a cargo de PROCENCIA. Se identificaron 59 convenios y contratos, determinándose que

24 de ellos en el periodo fueron cerrados.

## 2. SECCIÓN I: INFORMACIÓN DE LOS SISTEMAS ADMINISTRATIVOS

Comprende la información relevante de los 11 Sistemas Administrativos del Estado mediante los cuales se organizan las actividades de la administración pública y que tienen por finalidad promover la eficacia y eficiencia siendo de aplicación nacional; Planeamiento Estratégico, Presupuesto Público, Inversión Pública, Abastecimiento, Contabilidad, Tesorería, Endeudamiento Público, Gestión de Recursos Humanos, Defensa Judicial del Estado, Control y Modernización de la Gestión Pública.

### 1. Sistema Nacional de Planeamiento Estratégico

#### 1.1. Información General del PEI

Horizonte temporal del PEI

Año Inicio	2017	Año Fin	2025
Resolución que aprueba el PEI vigente	RESOLUCIÓN DE PRESIDENCIA N° 048-2022-CONCYTEC-P	Fecha de resolución	05/05/2022
Informe técnico CEPLAN	INFORME N° D000104-2022-CEPLAN/DNCP/PEI	Fecha de informe técnico	20/04/2022
Cantidad Objetivos Estratégicos Institucionales del PEI	7	Cantidad objetivos estratégicos Institucionales del PEI con ejecución presupuestal	7
Link del PEI en el Portal de Transparencia Estándar	<a href="http://transparencia.concytec.gob.pe/images/2022/RP-048-2022-CONCYTEC-P.pdf">http://transparencia.concytec.gob.pe/images/2022/RP-048-2022-CONCYTEC-P.pdf</a>		

#### 1.2. Presupuesto asignado a Objetivos Estratégicos Institucionales del Plan Estratégico Institucional (PEI)

N°	Código de OEI	Descripción del OEI	POI Modificado consistente con el PIA	POI Anual Modificado (PIM)	POI Anual Modificado (en ejecución)
	A	B	C	D	E
1	OE.2	FORTALECER LAS CAPACIDADES DE CIENTÍFICOS, TÉCNICOS, TECNÓLOGOS, DOCENTES UNIVERSITARIOS.	0.00	28,950,067.04	24,766,364.41

2	OE.1	FORTALECER EN EL MARCO DE LA POLÍTICA NACIONAL DE CTI LA INSTITUCIONALIDAD DEL SISTEMA NACIONAL DE CIENCIA, TECNOLOGÍA E INNOVACIÓN TECNOLÓGICA ¿ SINACYT.	0.00	12,788,896.00	12,313,855.00
3	OE.1	FORTALECER EN EL MARCO DE LA POLÍTICA NACIONAL DE CTI LA INSTITUCIONALIDAD DEL SISTEMA NACIONAL DE CIENCIA, TECNOLOGÍA E INNOVACIÓN TECNOLÓGICA ¿ SINACYT.	12,858,428.00	0.00	0.00
4	OE.5	PROMOVER LA GENERACIÓN Y TRANSFERENCIA DE CONOCIMIENTO CIENTÍFICO ¿ TECNOLÓGICO EN LOS CENTROS DE CTI.	0.00	46,553,698.96	45,774,144.00
5	OE.6	DESARROLLAR INCENTIVOS QUE ESTIMULEN LAS ACTIVIDADES DE CTI POR PARTE DE LOS ACTORES DEL SISTEMA NACIONAL DE CIENCIA, TECNOLOGÍA E INNOVACIÓN TECNOLÓGICA ¿ SINACYT.	2,755,661.00	2,493,019.00	2,414,974.38
6	OE.5	PROMOVER LA GENERACIÓN Y TRANSFERENCIA DE CONOCIMIENTO CIENTÍFICO ¿ TECNOLÓGICO EN LOS CENTROS DE CTI.	0.00	0.00	0.00
7	OE.7	FORTALECER EL DESARROLLO INSTITUCIONAL DEL CONCYTEC.	16,156,502.00	16,430,085.00	14,737,340.14
8	OE.3	MEJORAR LA INFRAESTRUCTURA PARA EL DESARROLLO DE LA CTI.	0.00	22,577.00	22,577.00
9	OE.1	FORTALECER EN EL MARCO DE LA POLÍTICA NACIONAL DE CTI LA INSTITUCIONALIDAD DEL SISTEMA NACIONAL DE CIENCIA, TECNOLOGÍA E INNOVACIÓN TECNOLÓGICA ¿ SINACYT.	4,127,632.00	3,793,159.00	3,609,273.31
10	OE.7	FORTALECER EL DESARROLLO INSTITUCIONAL DEL CONCYTEC.	15,804,183.36	1,662,049.00	1,662,000.00
11	OE.5	PROMOVER LA GENERACIÓN Y TRANSFERENCIA DE CONOCIMIENTO CIENTÍFICO ¿ TECNOLÓGICO EN LOS CENTROS DE CTI.	33,730,841.75	0.00	0.00

12	OE.2	FORTALECER LAS CAPACIDADES DE CIENTÍFICOS, TÉCNICOS, TECNÓLOGOS, DOCENTES UNIVERSITARIOS.	39,059,391.89	0.00	0.00
13	OE.4	FORTALECER LOS SISTEMAS DE INFORMACIÓN PARA EL MEJOR DESEMPEÑO DE LOS ACTORES DEL SISTEMA NACIONAL DE CIENCIA, TECNOLOGÍA E INNOVACIÓN TECNOLÓGICA ¿ SINACYT.	2,603,861.00	2,485,965.00	2,412,738.87

**Nota:**

A y B provienen de la información PEI.

C, D y E, provienen de la información del POI.

A, B, C, D y E puede obtenerlo al exportar excel del aplicativo Ceplan V.01 con usuario admin de Pliego (Menu: Reportes/Exportar/todas las Ues/Generar por AO Anual 2022/Descargar)

**Reglas:**

C es el valor de la columna Total Fn(CS) de información del POI y se agrupa por objetivo estratégico y pliego presupuestal.

D es el valor de la columna Total Fn(RE) de información del POI y se agrupa por objetivo estratégico y pliego presupuestal.

E es el valor de la columna Total Fn(SE) de información del POI y se agrupa por objetivo estratégico y pliego presupuestal.

### 1.3. Cumplimiento de metas de indicadores de Objetivos Estratégicos Institucional del Plan Estratégico Institucional (PEI)

N°	Código de OEI	Código del Indicador	Nombre del Indicador	Parametro de Medición	Sentido Esperado del Indicador	Línea Base Año (*)	Línea Base Valor (**)	Valor esperado del indicador al final del período reportado (***)	Valor obtenido del indicador al final del período reportado (***)	% de avance del indicador en el período reportado	Comentario sobre el valor obtenido
	A	B	C	D	E	F	G	H	I	J	K
1	OE.3	SIN CÓDIGO	NÚMERO DE INSTITUCIONES CON LABORATORIOS EQUIPADOS ADECUADAMENTE E INTEGRADOS A NIVEL NACIONAL.	SUMATORIA DE LABORATORIOS EQUIPADOS PARA	ASCENDENTE	2016		2.00	0.00	0.00	NINGUNO.

2	OE.3	SIN CÓDIGO	NÚMERO DE INSTITUCIONES QUE HAN MEJORADO AL MENOS UN PROCESO DE GESTIÓN EN CTI.	SUMATORIA DE INSTITUCIONES QUE HAN MEJOR	ASCENDENTE	2016		2.00	0.00	0.00	NINGUNO.
3	OE.2	SIN CÓDIGO	NÚMERO DE INVESTIGADORES CALIFICADOS EN REGISTRO NACIONAL DE INVESTIGADORES EN CIENCIA Y TECNOLOGÍA.	SUMATORIA DEL NÚMERO DE INVESTIGADORES C	ASCENDENTE	2016	1,399.00	300.00	1,539.00	100.00	NINGUNO.
4	OE.4	SIN CÓDIGO	NIVEL DE SATISFACCIÓN DE LOS USUARIOS DE LOS SISTEMAS DE INFORMACIÓN DEL SINACYT.	(NÚMERO DE USUARIOS SATISFECHOS/NÚMERO T	ASCENDENTE	2016		90.00	93.00	100.00	NINGUNO.
5	OE.5	SIN CÓDIGO	NÚMERO DE PUBLICACIONES EN CTI EN REVISTAS INDIZADAS.	SUMATORIA DE PUBLICACIONES EN REVISTAS I	ASCENDENTE	2015	1,965.00	200.00	730.00	100.00	NINGUNO.
6	OE.7	SIN CÓDIGO	PORCENTAJE DE CUMPLIMIENTO DE LAS METAS PROPUESTAS DEL PEI.	(METAS FÍSICAS EJECUTADAS AL AÑO / METAS	ASCENDENTE	2015	64.00	100.00	43.00	43.00	NINGUNO.



7	OE.2	SIN CÓDIGO	NÚMERO DE GESTORES DE CTI CALIFICADOS.	SUMATORIA DE GESTORES DE CTI CALIFICADOS	ASCENDENTE	2016		30.00	0.00	0.00	NINGUNO.
8	OE.5	NINGUNO	NÚMERO DE SOLICITUDES DE REGISTRO DE PATENTES NACIONALES.	SUMATORIA DE PATENTES DE INVENCIÓN SOLI	ASCENDENTE	2015	285.00	10.00	30.00	100.00	NINGUNO.
9	OE.5	SIN CÓDIGO	NÚMERO DE INSTITUCIONES DE INVESTIGACIÓN QUE CUENTAN CON OFICINAS DE TRANSFERENCIA TECNOLÓGICA ACREDITADOS.	SUMATORIA DE INSTITUCIONES DE INVESTIGACIÓN	ASCENDENTE	2016		5.00	0.00	0.00	NINGUNO.
10	OE.5	SIN CÓDIGO	NÚMERO DE INSTITUCIONES DE INVESTIGACIÓN CON ESPECIALISTAS CALIFICADOS EN PROPIEDAD INTELECTUAL Y TRANSFERENCIA TECNOLÓGICA	SUMATORIA DE INSTITUCIONES DE INVESTIGACIÓN	ASCENDENTE	2016		5.00	0.00	0.00	NINGUNO.

11	OE.6	SIN CÓDIGO	NÚMERO DE ENTIDADES DEL SINACYT QUE APLICAN INCENTIVOS GUBERNAMENTALES EN CTI.	SUMATORIA DE EMPRESAS, CENTROS DE INVEST	ASCENDENTE	2019	19.00	4.00	29.00	100.00	NINGUNO.
12	OE.1	SIN CÓDIGO	NÚMERO DE PLANES DE LAS INSTITUCIONES DEL SINACYT ALINEADOS A LA POLÍTICA NACIONAL DE CTI.	SUMATORIA DEL NÚMERO DE PLANES ESTRATÉGICOS	ASCENDENTE	2016	46.00	2.00	2.00	100.00	NINGUNO.

**Nota:**

Columnas A hasta la J provienen de la información PEI. Se obtiene del Anexo B-2 del PEI, del reporte de seguimiento del aplicativo Ceplan V.01 (con usuario admin de Pliego) o las fichas técnicas de los indicadores.

(\*) Línea Base Año: Indicar el año en que se realizó la primera medición del indicador.

(\*\*) Línea Base Valor: Es el valor del indicador de objetivo estratégico previo a la entrada en vigor del Plan Estratégico Institucional de la Entidad.

(\*\*\*) Información comprende el año de la rendición solicitada.

**Reglas:**

Columnas A hasta la J provienen de la información PEI.

Si el año de reporte aún se encuentra en curso, en la columna I se registra el valor obtenido hasta el último mes del año de reporte en el que se cuenta con información.

El porcentaje de avance se calcula como el valor de la columna I entre la columna H, multiplicado por cien,  $(I/H)*100$ , cuando el sentido esperado del indicador es ascendente; y  $(H/I)*100$  cuando el sentido esperado del indicador es descendente.

En la columna K se registra cualquier comentario necesario sobre la fuente o cómo se obtuvo el valor obtenido o avance parcial del indicador.

## 2. Sistema Nacional de Presupuesto Público

N°	Unidad Ejecutora Presupuestal	Año	PIA	PIM	Compromiso	Devengado	Girado	% Compromiso	% Devengado	% Girado
	A	B	C	D	E	F	G	H	I	J
	TOTAL GENERAL		25,643,656.00	134,444,336.00	126,605,138.00	126,599,006.00	126,568,663.00	94.2	94.2	94.1

1	PROGRAMA NACIONAL DE INVESTIGACIÓN CIENTÍFICA Y ESTUDIOS AVANZADOS - PROCIENCIA	2023	0.00	109,219,531.00	103,402,102.00	103,402,102.00	103,390,011.00	94.7	94.7	94.7
2	CONSEJO NACIONAL DE CIENCIA, TECNOLOGÍA E INNOVACIÓN TECNOLÓGICA - CONCYTEC	2023	25,643,656.00	25,224,805.00	23,203,036.00	23,196,904.00	23,178,652.00	92.0	92.0	91.9

Ver Anexo 2.1 al 2.4 (Adjunto en PDF)

**Nota:** Se toman en consideración las denominaciones usadas en sistema de consulta amigable del SIAF.

**Leyenda:**

A: Nombre de la Unidad Ejecutora Presupuestal

B: Año

C: Presupuesto Institucional de Apertura

D: Presupuesto Institucional Modificado

E: Compromiso

F: Devengado

G: Girado

H: Avance % Compromiso

I: Avance % Devengado

J: Avance % Girado

### 3. Sistema Nacional de Programación Multianual y Gestión de Inversiones

#### 3.1. Inversión pública (IP)

N°	Unidad Ejecutora Presupuestal	Cantidad total de IP cerradas	Cantidad total de las IP Activas	Costo Total de las IP activas a la fecha de corte	Pago total de las IP activas a la fecha de corte	Saldo de las IP activas a la fecha de corte
	TOTAL GENERAL	0.00	3.00	873,868,498.00	321,022,656.00	542,735,511.00
1	PROGRAMA NACIONAL DE INVESTIGACIÓN CIENTÍFICA Y ESTUDIOS AVANZADOS - PROCIENCIA	0.00	2.00	792,500,000.00	319,648,012.00	462,741,657.00
2	CONSEJO NACIONAL DE CIENCIA, TECNOLOGÍA E INNOVACIÓN TECNOLÓGICA - CONCYTEC	0.00	1.00	81,368,498.00	1,374,644.00	79,993,854.00

Ver Anexo 3.1 (Adjunto en PDF)

**Nota:** En donde corresponda, se toman en consideración las denominaciones usadas en sistema de consulta avanzada del MEF, debido a la variedad de tipos de formatos que existen en el Banco de Inversiones

**Reglas:**

La cantidad de inversiones que forman parte del reporte, se conforma de todas las inversiones en estado Activo a la fecha de corte, más las inversiones con estado Cerrado dentro de periodo a rendir

### 3.2. Obras públicas (OP)

N°	Unidad Ejecutora Presupuestal	Cantida d total de OP	Cantidad de OP en ejecución	Cantidad de OP sin ejecución	Cantidad de OP paralizadas	Cantidad de OP culminadas	Costo Total Final de la OP	Monto Total Pagado	Saldo Por Pagar
	A	B	C	D	E	F	G	H	I
	TOTAL GENERAL	0.00	0.00	0.00	0.00	0.00	0.00	0.00	0.00
1	CONSEJO NACIONAL DE CIENCIA, TECNOLOGÍA E INNOVACIÓN TECNOLÓGICA - CONCYTEC	0.00	0.00	0.00	0.00	0.00	0.00	0.00	0.00

Ver Anexo 3.2 (Adjunto en PDF)

**Leyenda**

Registrar la suma de los literales a, b, f, y g (Ver Anexo 3.2 Obras Publicas ítem E)

a.- En proceso de contratación, si ya se convocó.

b.- Con firma del Contrato, pero sin inicio de ejecución.

f.- Con Recepción, cuando se cuente con el Acta de Recepción de Obra firmada por la Comisión de Recepción.

g.- Con Liquidación, cuando se cuente con el documento de aprobación

## 4. Sistema Nacional de Contabilidad

### INFORMACIÓN FINANCIERA

#### 4.1 Estado de situación Financiera

N°	Unidad Ejecutora Presupuestal	Activo Corriente	Activo No Corriente	TOTAL ACTIVO	Pasivo Corriente	Pasivo No Corriente	Patrimonio	TOTAL PASIVO Y PATRIMONIO
1	CONSEJO NACIONAL DE CIENCIA, TECNOLOGÍA E INNOVACIÓN TECNOLÓGICA - CONCYTEC	15,344,262.57	8,701,636.15	24,045,898.72	4,167,322.91	6,153,495.58	13,725,080.23	24,045,898.72
2	PROGRAMA NACIONAL DE INVESTIGACIÓN CIENTÍFICA Y ESTUDIOS AVANZADOS - PROCIENCIA	159,680,602.4 1	1,717,977.66	161,398,580.0 7	6,021,294.49	194,764.02	155,182,521.5 6	161,398,580.07

#### 4.2 Estado de Gestión

N°	Unidad Ejecutora Presupuestal	Ingresos	Costos y Gastos	RESULTADO DEL EJERCICIO SUPERAVIT (DEFICIT)
----	-------------------------------	----------	-----------------	---

1	CONSEJO NACIONAL DE CIENCIA, TECNOLOGÍA E INNOVACIÓN TECNOLÓGICA - CONCYTEC	25,034,092.42	-26,177,672.51	-1,143,580.09
2	PROGRAMA NACIONAL DE INVESTIGACIÓN CIENTÍFICA Y ESTUDIOS AVANZADOS - PROCIENCIA	102,252,820.70	-190,584,517.61	-88,331,696.91

Ver Anexo 4.2: EF-2 (Adjunto en PDF)

### 4.3 Estado de Cambios de Patrimonio Neto

N°	Unidad Ejecutora Presupuestal	Hacienda Nacional	Hacienda Nacional Adicional	Resultados No Realizados	Reservas	Resultados Acumulados	TOTAL
1	CONSEJO NACIONAL DE CIENCIA, TECNOLOGÍA E INNOVACIÓN TECNOLÓGICA - CONCYTEC	19,896,189.64	0.00	0.00	0.00	-6,171,109.41	13,725,080.23
2	PROGRAMA NACIONAL DE INVESTIGACIÓN CIENTÍFICA Y ESTUDIOS AVANZADOS - PROCIENCIA	217,592,558.88	25,483,007.48	0.00	0.00	-87,893,044.80	155,182,521.56

Ver Anexo 4.3: EF-3 (Adjunto en PDF)

### 4.4 Estado de Flujos de Efectivo

N°	Unidad Ejecutora Presupuestal	A. Actividades de Operación			B. Actividades de Inversión			C. Actividades de Financiamiento			D. Total Aumento (Disminución) del Efectivo y Equivalente al efectivo	E. Diferencia de Cambio	F. Saldo Efectivo y Equivalente al efectivo al inicio del ejercicio	G. Saldo Efectivo y Equivalente al efectivo al finalizar el ejercicio
		Entradas de Efectivo	Salidas de Efectivo	Aumento (disminución) Efectivo y Equivalente al Efectivo	Entradas de Efectivo	Salidas de Efectivo	Aumento (Disminución) Efectivo y Equivalente al Efectivo	Entradas de Efectivo	Salidas de Efectivo	Aumento (Disminución) Efectivo y Equivalente al Efectivo				
1	CONSEJO NACIONAL DE CIENCIA, TECNOLOGÍA E INNOVACIÓN TECNOLÓGICA - CONCYTEC	25,121,416.09	23,294,816.46	1,826,599.63	0.00	-144,619.13	-144,619.13	0.00	0.00	0.00	1,681,980.50	-1,770.87	9,552,297.39	11,232,507.02
2	PROGRAMA NACIONAL DE INVESTIGACIÓN CIENTÍFICA Y ESTUDIOS AVANZADOS - PROCIENCIA	99,408,008.75	-71,453,935.00	27,954,073.75	0.00	-29,468,922.47	-29,468,922.47	11,802,009.73	0.00	11,802,009.73	10,287,161.01	1,075,030.25	0.00	11,362,191.26

#### **4.5 Estado de la Depuración y Sinceramiento**

Ver Anexo 4.5: (Adjunto en PDF)

## 5. Sistema Nacional de Tesorería

### 5.1. Cartas Fianzas Vigentes

N°	Unidad Ejecutora Presupuestal	Cantidad Total de Cartas Fianza (*)
	TOTAL GENERAL	310.00
1	PROGRAMA NACIONAL DE INVESTIGACIÓN CIENTÍFICA Y ESTUDIOS AVANZADOS - PROCIENCIA	303.00
2	CONSEJO NACIONAL DE CIENCIA, TECNOLOGÍA E INNOVACIÓN TECNOLÓGICA - CONCYTEC	7.00

Ver Anexo 5.1 (Adjunto en PDF)

(\*) Indicar la cantidad de carta fianza vigentes hasta la fecha de corte, asimismo, deberá incluir aquellas cartas fianzas que se encuentren proceso de renovación.

### 5.2. Documentos Valorados en Custodia

N°	Unidad Ejecutora Presupuestal	Cantidad de Letras (*)	Cantidad de Pagarés (*)	Cantidad de Facturas negociables (*)	Cantidad de otros documentos (*)
	TOTAL GENERAL	0.00	247.00	0.00	0.00
1	PROGRAMA NACIONAL DE INVESTIGACIÓN CIENTÍFICA Y ESTUDIOS AVANZADOS - PROCIENCIA	0.00	247.00	0.00	0.00
2	CONSEJO NACIONAL DE CIENCIA, TECNOLOGÍA E INNOVACIÓN TECNOLÓGICA - CONCYTEC	0.00	0.00	0.00	0.00

Ver Anexo 5.2 (Adjunto en PDF)

(\*) Indicar la cantidad de documentos valorados en custodia hasta la fecha de corte.

### 5.3. Fideicomisos

N°	Unidad Ejecutora Presupuestal	Cantidad de Cuentas de Fideicomiso (*)
	TOTAL GENERAL	0.00
1	PROGRAMA NACIONAL DE INVESTIGACIÓN CIENTÍFICA Y ESTUDIOS AVANZADOS - PROCIENCIA	0.00
2	CONSEJO NACIONAL DE CIENCIA, TECNOLOGÍA E INNOVACIÓN TECNOLÓGICA - CONCYTEC	0.00

Ver Anexo 5.3 (Adjunto en PDF)

(\*) Indicar la cantidad de cuentas de fideicomiso que tenga la entidad a la fecha de corte.

### 5.4. Saldos de Cuentas

N°	Unidad Ejecutora Presupuestal	Cantidad de Cuentas (*)
	TOTAL GENERAL	30.00
1	PROGRAMA NACIONAL DE INVESTIGACIÓN CIENTÍFICA Y ESTUDIOS AVANZADOS - PROCIENCIA	18.00
2	CONSEJO NACIONAL DE CIENCIA, TECNOLOGÍA E INNOVACIÓN TECNOLÓGICA - CONCYTEC	12.00

Ver Anexo 5.4 (Adjunto en PDF)

(\*) Indicar la cantidad de cuentas bancarias que tenga la entidad en: Empresas bancarias, entidades financieras estatales, empresas financieras, cajas municipales de ahorros y créditos, cajas de crédito y popular, cajas rurales de ahorro y crédito. Asimismo, debe indicar la Cuenta Única de Tesoro (CUT).

## 5.5. Titulares y Suplentes de las Cuentas

N°	Unidad Ejecutora Presupuestal	Cantidad de Titulares (*)	Cantidad de Suplentes (*)
	TOTAL GENERAL	4.00	4.00
1	PROGRAMA NACIONAL DE INVESTIGACIÓN CIENTÍFICA Y ESTUDIOS AVANZADOS - PROCIENCIA	2.00	2.00
2	CONSEJO NACIONAL DE CIENCIA, TECNOLOGÍA E INNOVACIÓN TECNOLÓGICA - CONCYTEC	2.00	2.00

Ver Anexo 5.5 (Adjunto en PDF)

(\*) Indicar la cantidad de responsables con la condición de titular o suplente de las cuentas bancarias.

## 5.6. Últimos Giros realizados

N°	Unidad Ejecutora Presupuestal	Cantidad de Últimos Documentos Girados en la Fecha de Corte (*)
	TOTAL GENERAL	11.00
1	PROGRAMA NACIONAL DE INVESTIGACIÓN CIENTÍFICA Y ESTUDIOS AVANZADOS - PROCIENCIA	9.00
2	CONSEJO NACIONAL DE CIENCIA, TECNOLOGÍA E INNOVACIÓN TECNOLÓGICA - CONCYTEC	2.00

Ver Anexo 5.6 (Adjunto en PDF)

(\*) Se deberá indicar la cantidad de giros donde se cancela total o parcialmente la obligación devengada. Reportar: Último mes de la fecha de corte.

## 6. Sistema Nacional de Endeudamiento

### 6.1. Operación de Endeudamiento - Préstamos

N°	Unidad Ejecutora Presupuestal	Cantidad de Contratos de Préstamos
	TOTAL GENERAL	2.00
1	PROGRAMA NACIONAL DE INVESTIGACIÓN CIENTÍFICA Y ESTUDIOS AVANZADOS - PROCIENCIA	2.00
2	CONSEJO NACIONAL DE CIENCIA, TECNOLOGÍA E INNOVACIÓN TECNOLÓGICA - CONCYTEC	0.00

Ver Anexo 6.1 (Según formato adjunto por PDF)

## 7. SISTEMA NACIONAL DE ABASTECIMIENTO

### 7.1. Procedimientos de Selección

#### Información por Pliego

N°	Objeto Contractual	Total Valor Referencial / Valor Estimado en soles S/.	Cantidad de Procedimiento de selección (Vigentes)	Cantidad de Procedimiento de selección (adjudicadas o consentidas)
		A	B	C
	TOTAL GENERAL	9,138,464.00	21.00	20.00
1	BIEN	1,044,684.00	5.00	4.00



2	SERVICIO	8,093,779.00	16.00	16.00
---	----------	--------------	-------	-------

**Leyenda**

A: Total Valor Referencial / Valor Estimado en soles por Objeto Contractual.

B: Cantidad de Convocatorias o Procesos de Selección Vigentes a la fecha de corte.

C: Cantidad de Convocatorias adjudicadas o consentidas con Buena Pro a la fecha de corte.

### Información por Unidad Ejecutora

N°	Unidad Ejecutora Presupuestal	Objeto Contractual	Total Valor Referencial / Valor Estimado en soles S/.	Cantidad de Procedimiento de selección (Vigentes)	Cantidad de Procedimiento de selección (adjudicadas o consentidas )
	A	B	C	D	E
	TOTAL GENERAL		9,138,464.00	21.00	20
1	PROGRAMA NACIONAL DE INVESTIGACIÓN CIENTÍFICA Y ESTUDIOS AVANZADOS - PROCIENCIA	SERVICIO	262,979.00	2.00	2
2	CONSEJO NACIONAL DE CIENCIA, TECNOLOGÍA E INNOVACIÓN TECNOLÓGICA - CONCYTEC	BIEN	1,044,684.00	5.00	4
3	CONSEJO NACIONAL DE CIENCIA, TECNOLOGÍA E INNOVACIÓN TECNOLÓGICA - CONCYTEC	SERVICIO	7,830,800.00	14.00	14

Ver Anexo 7.1 (Adjunto en PDF)

**Leyenda:**

A: Nombre de Ejecutora individual

B: Tipo de objeto (Bien, Consultoría de Obra, Servicio)

C: Cantidad de Convocatorias o Procesos de Selección

D: Valor Referencial / Valor Estimado en soles S/.

E: Cantidad de Convocatorias adjudicadas o consentidas con Buena Pro

## 7.2. Contratos

### Información por Pliego

N°	Objeto Contractual	Número total de contratos vigentes	Monto de Contratos S/.
1	BIEN	4.00	601,940.36
2	SERVICIO	91.00	14,060,633.13

### Información por Unidad ejecutora

N°	Unidad Ejecutora Presupuestal	Objeto Contractual	Número total de contratos vigentes	Monto en soles S/.
	TOTAL GENERAL		95.00	14,662,573.49
1	CONSEJO NACIONAL DE CIENCIA, TECNOLOGÍA E INNOVACIÓN TECNOLÓGICA - CONCYTEC	BIEN	4.00	601,940.36

2	CONSEJO NACIONAL DE CIENCIA, TECNOLOGÍA E INNOVACIÓN TECNOLÓGICA - CONCYTEC	SERVICIO	89.00	13,797,654.21
3	PROGRAMA NACIONAL DE INVESTIGACIÓN CIENTÍFICA Y ESTUDIOS AVANZADOS - PROCIENCIA	SERVICIO	2.00	262,978.92

Ver Anexo 7.2.1 y 7.2.2 (Adjunto en PDF)

### 7.3. Bienes inmuebles y predios

N°	Unidad Ejecutora Presupuestal	Cantidad Inmuebles y Predios Propios	Cantidad Inmuebles y Predios alquilados	Cantidad Inmuebles y Predios con Administración Gratuita (Afectación en Uso)	Cantidad Inmuebles y Predios bajo otros derechos	Total de Inmuebles y Predios
	TOTAL GENERAL	0.00	2.00	1.00	0.00	3.00
1	PROGRAMA NACIONAL DE INVESTIGACIÓN CIENTÍFICA Y ESTUDIOS AVANZADOS - PROCIENCIA	0.00	1.00	0.00	0.00	1.00
2	CONSEJO NACIONAL DE CIENCIA, TECNOLOGÍA E INNOVACIÓN TECNOLÓGICA - CONCYTEC	0.00	1.00	1.00	0.00	2.00

Ver Anexo 7.3. (Adjunto en PDF)

### 7.4. Bienes Muebles: Cumplimiento con Ente Rector de Bienes Muebles - MEF

N°	Unidad Ejecutora Presupuestal	Verificación de Cumplimiento Legal	SI/NO	Rendición de Cuentas / Motivos de la no presentación o no realización
1	CONSEJO NACIONAL DE CIENCIA, TECNOLOGÍA E INNOVACIÓN TECNOLÓGICA - CONCYTEC	¿Ha cumplido con presentar el Inventario patrimonial de bienes muebles correspondiente al último año fiscal, al MEF?(1)	SI	
2	PROGRAMA NACIONAL DE INVESTIGACIÓN CIENTÍFICA Y ESTUDIOS AVANZADOS - PROCIENCIA	¿Ha cumplido con presentar el Inventario patrimonial de bienes muebles correspondiente al último año fiscal, al MEF?(1)	SI	
3	CONSEJO NACIONAL DE CIENCIA, TECNOLOGÍA E INNOVACIÓN TECNOLÓGICA - CONCYTEC	¿Ha cumplido con realizar el Inventario masivo en el almacén en lo correspondiente al último año fiscal?(2)	SI	
4	PROGRAMA NACIONAL DE INVESTIGACIÓN CIENTÍFICA Y ESTUDIOS AVANZADOS - PROCIENCIA	¿Ha cumplido con realizar el Inventario masivo en el almacén en lo correspondiente al último año fiscal?(2)	SI	

N°

Base Normativa

1

- Decreto Legislativo N° 1439, Decreto Legislativo del Sistema Nacional de Abastecimiento.

- Reglamento del Decreto Legislativo N° 1439, Decreto Legislativo del Sistema Nacional de Abastecimiento, aprobado mediante el Decreto Supremo N° 217-2019-EF.

- Directiva N° 006-2021-EF/54.01, "Directiva para la gestión de bienes muebles patrimoniales en el marco del Sistema Nacional de Abastecimiento".

### 7.5. Bienes Muebles Por Grupo y Clase

N°	Unidad Ejecutora Presupuestal	Grupo	Clase	Cantidad Total por Grupo/Clase	Cantidad Total por Grupo/Clase adquiridos por la gestión
	A	B	C	D	E
	TOTAL GENERAL			5,445.00	50.00
1	PROGRAMA NACIONAL DE INVESTIGACIÓN CIENTÍFICA Y ESTUDIOS AVANZADOS - PROCIENCIA	OFICINA	CÓMPUTO	565.00	0.00
2	PROGRAMA NACIONAL DE INVESTIGACIÓN CIENTÍFICA Y ESTUDIOS AVANZADOS - PROCIENCIA	OFICINA	EQUIPO DE OFICINA	421.00	0.00
3	PROGRAMA NACIONAL DE INVESTIGACIÓN CIENTÍFICA Y ESTUDIOS AVANZADOS - PROCIENCIA	OFICINA	MOBILIARIO DE OFICINA	1,018.00	0.00
4	CONSEJO NACIONAL DE CIENCIA, TECNOLOGÍA E INNOVACIÓN TECNOLÓGICA - CONCYTEC	AIRE ACONDICIONADO Y REFRIGERACIÓN	EQUIPO DE AIRE ACONDICIONADO Y REFRIGERACIÓN	93.00	4.00
5	CONSEJO NACIONAL DE CIENCIA, TECNOLOGÍA E INNOVACIÓN TECNOLÓGICA - CONCYTEC	ASEO Y LIMPIEZA	EQUIPO DE ASEO Y LIMPIEZAS	1.00	0.00
6	CONSEJO NACIONAL DE CIENCIA, TECNOLOGÍA E INNOVACIÓN TECNOLÓGICA - CONCYTEC	COCINA Y COMEDOR	EQUIPO DE COCINA Y COMEDOR	14.00	0.00
7	CONSEJO NACIONAL DE CIENCIA, TECNOLOGÍA E INNOVACIÓN TECNOLÓGICA - CONCYTEC	COCINA Y COMEDOR	MOBILIARIO DE COCINA Y COMEDOR	4.00	0.00
8	CONSEJO NACIONAL DE CIENCIA, TECNOLOGÍA E INNOVACIÓN TECNOLÓGICA - CONCYTEC	ELECTRICIDAD Y ELECTRÓNICA	EQUIPO DE ELECTRICIDAD Y ELECTRÓNICA	269.00	5.00
9	CONSEJO NACIONAL DE CIENCIA, TECNOLOGÍA E INNOVACIÓN TECNOLÓGICA - CONCYTEC	HOSPITALIZACIÓN	MOBILIARIO DE HOSPITALIZACIÓN	6.00	0.00

10	CONSEJO NACIONAL DE CIENCIA, TECNOLOGÍA E INNOVACIÓN TECNOLÓGICA - CONCYTEC	INSTRUMENTO DE MEDICIÓN	EQUIPO INSTRUMENTOS DE MEDICIÓN	20.00	0.00
11	CONSEJO NACIONAL DE CIENCIA, TECNOLOGÍA E INNOVACIÓN TECNOLÓGICA - CONCYTEC	MAQUINARIA, VEHÍCULOS Y OTROS	EQUIPO OTRAS ESPECIALIDADES	10.00	0.00
12	CONSEJO NACIONAL DE CIENCIA, TECNOLOGÍA E INNOVACIÓN TECNOLÓGICA - CONCYTEC	MAQUINARIA, VEHÍCULOS Y OTROS	MOBILIARIO PARA TALLERES Y METALMECÁNICA	20.00	1.00
13	CONSEJO NACIONAL DE CIENCIA, TECNOLOGÍA E INNOVACIÓN TECNOLÓGICA - CONCYTEC	MAQUINARIA, VEHÍCULOS Y OTROS	MÁQUINA	2.00	0.00
14	CONSEJO NACIONAL DE CIENCIA, TECNOLOGÍA E INNOVACIÓN TECNOLÓGICA - CONCYTEC	MAQUINARIA, VEHÍCULOS Y OTROS	VEHÍCULO	5.00	0.00
15	CONSEJO NACIONAL DE CIENCIA, TECNOLOGÍA E INNOVACIÓN TECNOLÓGICA - CONCYTEC	OFICINA	CÓMPUTO	1,217.00	23.00
16	CONSEJO NACIONAL DE CIENCIA, TECNOLOGÍA E INNOVACIÓN TECNOLÓGICA - CONCYTEC	OFICINA	EQUIPO DE OFICINA	76.00	4.00
17	CONSEJO NACIONAL DE CIENCIA, TECNOLOGÍA E INNOVACIÓN TECNOLÓGICA - CONCYTEC	OFICINA	MOBILIARIO DE OFICINA	1,328.00	4.00
18	CONSEJO NACIONAL DE CIENCIA, TECNOLOGÍA E INNOVACIÓN TECNOLÓGICA - CONCYTEC	SEGURIDAD INDUSTRIAL	EQUIPO DE SEGURIDAD INDUSTRIAL	47.00	0.00
19	CONSEJO NACIONAL DE CIENCIA, TECNOLOGÍA E INNOVACIÓN TECNOLÓGICA - CONCYTEC	TELECOMUNICACIONES	EQUIPO DE TELECOMUNICACIONES	329.00	9.00

Ver Anexo 7.4 Muebles (Adjunto en PDF)

Ver Anexo 7.5 Vehículos/Maquinarias (Adjunto en PDF)

**LEYENDA GRUPO**

A: Nombre de Ejecutora Presupuestal

B: 04 Agrícola y Pesquero  
11 Aire Acondicionado Y Refrigeración  
18 Animales  
25 Aseo Y Limpieza  
32 Cocina Y Comedor

C: 04 Aeronave  
08 Computo  
22 Equipo  
29 Ferrocarril  
36 Maquinaria Pesada

D: Cantidad Total por Grupo

E: Cantidad Total por grupo adquiridos por la gestión

39 Cultura Y Arte  
46 Electricidad Y Electrónica  
53 Hospitalización  
60 Instrumento De Medición

50 Máquina  
64 Mobiliario  
71 Nave o Artefacto Naval  
78 Producción Y Seguridad  
82 Vehículo

67 Maquinaria Vehiculos Y Otros  
74 Oficina  
81 Recreación Y Deporte  
88 Seguridad Industrial  
95 Telecomunicaciones

**7.6. Aplicativos informáticos de la entidad.**

N°	Unidad Ejecutora Presupuestal	Cantidad Total de Aplicativos Informáticos	Cantidad Desarrollados o Adquiridos en la Gestión
1	PROGRAMA NACIONAL DE INVESTIGACIÓN CIENTÍFICA Y ESTUDIOS AVANZADOS - PROCIENCIA	0.00	0.00
2	CONSEJO NACIONAL DE CIENCIA, TECNOLOGÍA E INNOVACIÓN TECNOLÓGICA - CONCYTEC	66.00	42.00

Ver Anexo 7.6 (Adjunto en PDF)

**7.7. Licencias de software.**

N°	Unidad Ejecutora Presupuestal	Tipos de Licencia de Software	Cantidad Total	Cantidad adquirida en la Gestión
	<b>A</b>	<b>B</b>	<b>C</b>	<b>D</b>
1	PROGRAMA NACIONAL DE INVESTIGACIÓN CIENTÍFICA Y ESTUDIOS AVANZADOS - PROCIENCIA	0	0.00	0.00
2	CONSEJO NACIONAL DE CIENCIA, TECNOLOGÍA E INNOVACIÓN TECNOLÓGICA - CONCYTEC	6	382.00	382.00

**Leyenda**

A Nombre de Ejecutora Presupuestal  
 B Descripción de La Licencia De Software  
 C Cantidad Total por Tipo De Licencias  
 D Cantidad Total adquirida en la Gestión

**7.8. Programación Multianual de Bienes, Servicios y Obras.**

N°	Unidad ejecutora	Verificación de Cumplimiento Legal	SI/NO	Rendición de Cuentas / Motivos de la no presentación o no realización
1	CONSEJO NACIONAL DE CIENCIA, TECNOLOGÍA E INNOVACIÓN TECNOLÓGICA - CONCYTEC	¿Ha cumplido a la fecha con efectuar la Fase de la Programación Multianual de bienes, Servicios y Obras: Fase de Identificación, en el SIGA-MEF?(1)	SI	
2	PROGRAMA NACIONAL DE INVESTIGACIÓN CIENTÍFICA Y ESTUDIOS AVANZADOS - PROCIENCIA	¿Ha cumplido a la fecha con efectuar la Fase de la Programación Multianual de bienes, Servicios y Obras: Fase de Identificación, en el SIGA-MEF?(1)	SI	
3	CONSEJO NACIONAL DE CIENCIA, TECNOLOGÍA E INNOVACIÓN TECNOLÓGICA - CONCYTEC	¿Ha cumplido a la fecha con efectuar la Fase de la Programación Multianual de bienes, Servicios y Obras: Fase de Clasificación y Priorización, en el SIGA-MEF?(2)	SI	

4	PROGRAMA NACIONAL DE INVESTIGACIÓN CIENTÍFICA Y ESTUDIOS AVANZADOS - PROCIENCIA	¿Ha cumplido a la fecha con efectuar la Fase de la Programación Multianual de bienes, Servicios y Obras: Fase de Clasificación y Priorización, en el SIGA-MEF?(2)	SI	
5	CONSEJO NACIONAL DE CIENCIA, TECNOLOGÍA E INNOVACIÓN TECNOLÓGICA - CONCYTEC	¿Ha cumplido a la fecha con efectuar la Fase de la Programación Multianual de bienes, Servicios y Obras: Fase de Consolidación y Aprobación? (3)	SI	
6	PROGRAMA NACIONAL DE INVESTIGACIÓN CIENTÍFICA Y ESTUDIOS AVANZADOS - PROCIENCIA	¿Ha cumplido a la fecha con efectuar la Fase de la Programación Multianual de bienes, Servicios y Obras: Fase de Consolidación y Aprobación? (3)	SI	

Fecha Corte:

**Base Normativa**

1. Artículo 14 de la "Directiva para la Programación Multianual de Bienes, Servicios y Obras" Resolución Directoral N° 0014-2021-EF-54.01
2. Artículo 19 de la "Directiva para la Programación Multianual de Bienes, Servicios y Obras" Resolución Directoral N° 0014-2021-EF-54.01
3. Artículo 22 de la "Directiva para la Programación Multianual de Bienes, Servicios y Obras" Resolución Directoral N° 0014-2021-EF-54.01

## 8. Sistema Administrativo de Gestión de Recursos Humanos

### 8.1. Costo Anual de Personal

N°	Unidad Ejecutora Presupuestal	N° Total General de Personal de la Entidad	N° Total de registros de personal vacantes	N° Total de registros de Personal ocupados	Costo Total Mensual	Costo Total
	A	B	C	D	E	F
1	TOTAL GENERAL	269.00	44.00	225.00	1,745,043.11	6,029,161.52
2	PROGRAMA NACIONAL DE INVESTIGACIÓN CIENTÍFICA Y ESTUDIOS AVANZADOS - PROCIENCIA	69.00	6.00	63.00	456,330.38	5,628,461.52
3	CONSEJO NACIONAL DE CIENCIA, TECNOLOGÍA E INNOVACIÓN TECNOLÓGICA - CONCYTEC	200.00	38.00	162.00	1,288,712.73	400,700.00

Fecha Corte

Ver Anexo 8.1 (Adjunto en PDF)

**LEYENDA**

A Nombre de la Unidad Ejecutora Presupuestal

B Corresponde al Total General (Vacantes y Ocupados) del cuadro Anexo 8.1

C Corresponde al Total General de Vacantes del cuadro Anexo 8.1

D Corresponde al Total General de Ocupados del cuadro del cuadro Anexo 8.1

E Corresponde al Total General del Costo Total Mensual del cuadro Anexo 8.1

F Corresponde al Total General del Costo Total Anual del cuadro Anexo 8.1

### 8.2. Sanciones en el ejercicio de la función pública.

N°	Unidad Ejecutora Presupuestal	Total de servidores con sanción vigente en el periodo a rendir	Cantidad de servidores por Tipo de Sanción					
			Suspensión	Inhabilitación a exservidor	Destitución	Despido	Multa	Otra sanción
	TOTAL GENERAL	1.00	0.00	0.00	1.00	0.00	0.00	0
1	PROGRAMA NACIONAL DE INVESTIGACIÓN CIENTÍFICA Y ESTUDIOS AVANZADOS - PROCIENCIA	0.00	0.00	0.00	0.00	0.00	0.00	0
2	CONSEJO NACIONAL DE CIENCIA, TECNOLOGÍA E INNOVACIÓN TECNOLÓGICA - CONCYTEC	1.00	0.00	0.00	1.00	0.00	0.00	0

## 9. Sistema Nacional de Control

### 9.1. Resumen General Por Servicios de Control Simultaneó (Entidad y sus ejecutoras)

N°	Año de Emisión del Informe	Número de informes de Control Simultaneo con Situaciones adversas en proceso y sin acciones	Cantidad de situaciones adversas en proceso y sin acciones
	<b>A</b>	<b>B</b>	<b>C</b>
	TOTAL DEL PERIODO (-)	0.00	0.00

A Año de Emisión del Informe de Control Simultaneo

B Cantidad de todos los informes de control simultáneo con situaciones adversas en proceso y sin acciones a la fecha de corte

C Cantidad de situaciones adversas en proceso y sin acciones según fecha de vencimiento registrada en el SAGU, a la fecha de corte

### 9.2. Resumen General Por Servicios de Control Posterior (Entidad y sus ejecutoras)

N°	Año de Emisión del Informe	Número Informes de Control Posterior con recomendaciones Pendientes y en Proceso	Cantidad de recomendaciones Pendientes y en Proceso
	<b>A</b>	<b>B</b>	<b>C</b>
	2017	2.00	2.00
1	2021	1.00	1.00
2	2022	5.00	8.00
3	TOTAL DEL PERIODO (2017-2022)	8.00	11.00

A Año de Emisión del Informe de Control Posterior

B Cantidad de informes de control posterior con recomendaciones Pendientes y en Proceso según fecha de vencimiento registrada en el SAGU, hasta la fecha de corte

C Cantidad de recomendaciones Pendientes y en Proceso según fecha de vencimiento registrada en el SAGU, a la fecha de corte

### 9.3. Resumen de Informes de Control Posterior por Unidad Ejecutora

N°	AÑO	Unidad Ejecutora Presupuestal	Número Informes de Control Posterior con recomendaciones Pendientes y en Proceso	Cantidad de recomendaciones Pendientes y en Proceso
	A	B	C	D
	2017	CONSEJO NACIONAL DE CIENCIA, TECNOLOGÍA E INNOVACIÓN TECNOLÓGICA - CONCYTEC	2.00	2.00
1	2021	CONSEJO NACIONAL DE CIENCIA, TECNOLOGÍA E INNOVACIÓN TECNOLÓGICA - CONCYTEC	1.00	1.00
2	2022	CONSEJO NACIONAL DE CIENCIA, TECNOLOGÍA E INNOVACIÓN TECNOLÓGICA - CONCYTEC	4.00	7.00
3	2022	FONDO NACIONAL DE DESARROLLO CIENTIFICO, TECNOLOGICO Y DE INNOVACION TECNOLÓGICA- FONDECYT	1.00	1.00
4	TOTAL DEL PERIODO (2017-2022)		8.00	11.00

Ver Anexo 9.1 al 9.2 (Adjunto en PDF)

**Leyenda**

A. Año del Informe de Control Posterior

B. Nombre de la Unidad Ejecutora Presupuestal

C. Cantidad de informes de control posterior con recomendaciones no implementadas según fecha de vencimiento registrada en el SAGU, hasta la fecha de corte

D. Cantidad de recomendaciones no implementadas según fecha de vencimiento registrada en el SAGU, a la fecha de corte

### 9.4. Resumen de Informes de Control Simultáneo por Unidad Ejecutora

N°	AÑO	Unidad Ejecutora Presupuestal	Número Control Simultaneo con situaciones adversas en proceso y sin acciones	Cantidad de situaciones adversas en proceso y sin acciones
	A	B	C	D
	TOTAL DEL PERIODO (-)		0.00	0.00

Ver Anexo 9.3 (Adjunto en PDF)

**Leyenda**

A. Año del Informe de Control Posterior

B. Nombre de la Unidad Ejecutora Presupuestal

C. Cantidad de informes de control simultáneo con situaciones adversas no superadas según fecha de vencimiento registrada en el SAGU, hasta la fecha de corte

D. Cantidad de situaciones adversas no superadas según fecha de vencimiento registrada en el SAGU, a la fecha de corte

### 9.5. Resumen de Implementación del Sistema de Control Interno



N°	Nombre de la Ejecutora Presupuestal	2021		2022		2023	
		Grado de Madurez	Nivel de Madurez	Grado de Madurez	Nivel de Madurez	Grado de Madurez	Nivel de Madurez
1	CONSEJO NACIONAL DE CIENCIA, TECNOLOGÍA E INNOVACIÓN TECNOLÓGICA - CONCYTEC	71.70	SCI INTERMEDIO	83.33	SCI AVANZADO	95.37	SCI ÓPTIMO
2	PROGRAMA NACIONAL DE INVESTIGACIÓN CIENTÍFICA Y ESTUDIOS AVANZADOS - PROCIENCIA	0.00		0.00	INEXISTENTE	82.41	SCI AVANZADO

Ver Anexo 9.4 (Adjunto en PDF)

Nota: Considerar el grado de madurez de los últimos 3 años

## 10. Sistema de Modernización de la Gestión Pública

### Avances en la Implementación del Sistema de Modernización de la Gestión Pública (por pliego)

#### 10.1. Estructura Organización y Funcionamiento del Estado

Reglamento de Organización y Funciones (aplica a Ministerios, organismos públicos y Universidades)

El ROF de la entidad se encuentra adecuado a la normativa (1) (Si/No)	Norma de aprobación del ROF (2)
NO	

Leyenda:

- (1) Ministerios y organismos públicos - Adecuación al D.S N°054- 2018 –PCM - Si coloca si significa que el ROF vigente fue aprobado con posterioridad a la emisión de los Lineamientos de Organización y Funciones y contó con la opinión técnica previa favorable de la Secretaría de Gestión Pública. Gobiernos Regionales - Si coloca si significa que la SGP, como rector del Sistema Administrativo de Modernización de la Gestión Pública, ha emitido un Informe técnico de verificación posterior aleatoria (con posterioridad a la aprobación del ROF); o, un informe técnico de opinión previa (con anterioridad a la aprobación del ROF, en caso se haya solicitado su asistencia técnica para su elaboración. De ser afirmativo, indicar número de Informe de la SGP. Gobiernos Locales - Adecuación a la Norma Técnica N°01-2020-PCM/SGP/SSAP - Si coloca si significa que el ROF de la municipalidad ha adoptado alguno de los modelos de estructura orgánica regulados en la Norma Técnica N°01-2020-PCM/SGP/SSAP. Universidades - Adecuación a la RM N° 588-2019-MINEDU - Si coloca si significa que el ROF de la universidad se ha sujetado a lo dispuesto en la Resolución Ministerial N° 588-2019-MINEDU.
- (2) Ministerios y organismos públicos -Decreto Supremo que aprueba la sección primera del ROF y Norma del Titular de la entidad que aprueba la sección segunda del ROF. Gobiernos Regionales - Ordenanza Regional que aprueba el ROF. Gobiernos Locales - Ordenanza Municipal que aprueba el ROF. Universidades - Resolución del Titular que aprueba el ROF. Ver Anexo 10.1

#### 10.2. Información a completar por pliego relacionada con el Manual de Operaciones – MOP de Programas, Proyectos especiales, órganos desconcentrados, órganos académicos, direcciones regionales y fondos, según corresponda

N°	Nombre del Programa/Proyecto/Órgano o Fondo	Norma de aprobación del MOP (1)	MOP cuenta con informe de la SGP (2)
1	PROGRAMA NACIONAL DE INVESTIGACIÓN CIENTÍFICA Y ESTUDIOS AVANZADOS - PROCIENCIA	RESOLUCIÓN DE PRESIDENCIA N° 058-2021-CONCYTEC-P Y SU MODIFICATORIA CON RESOLUCIÓN DE PRESIDENCIA N° 086-2021-CONCYTEC-P	NO

Leyenda

(1) Señalar el N° del Decreto Supremo, Resolución Ministerial, Resolución del Titular de la Entidad u Otros (especificar).

(2) Si coloca si significa que la SGP, como rector del Sistema Administrativo de Modernización de la Gestión Pública, ha emitido un Informe técnico de verificación posterior aleatoria (con posterioridad a la aprobación del MOP); o, un informe técnico de opinión previa (con anterioridad a la aprobación del MOP) en caso se haya solicitado su asistencia técnica para su elaboración. De ser afirmativo, indicar número de Informe de la SGP.

### 10.3. Simplificación Administrativa – Sistema Único de Trámites (SUT)

Tipo de Expediente (1)	Nivel de avance (2) (Por Iniciar/En proceso /Finalizado)	N° de Expediente generado en el SUT (3)
EXPEDIENTE REGULAR	FINALIZADO	EXPEDIENTE 01.01.0013-001-2019

Leyenda:

- (1) "Carga inicial": cuando la entidad realizó el registro en el SUT del TUPA vigente.  
 "Expediente regular": cuando la entidad registró un expediente para la actualización de su TUPA en el SUT.  
 (2) "Por iniciar": cuando la entidad está en fase preparatoria y conformación del equipo de trabajo.  
 "En proceso": cuando la entidad está registrando la información de sus trámites en el SUT.  
 "Finalizado": cuando ha concluido el registro y cuenta con el expediente publicado o en proceso de evaluación por la entidad revisora.  
 Cabe precisar que las Municipalidades Provinciales y Gobiernos Regionales no requieren la presentación a otra entidad para la aprobación de su TUPA.  
 (3) Consignar el número de expediente generado en el aplicativo SUT.  
 Cabe precisar que para las municipalidades del tipo E, F y G el vencimiento del plazo de implementación del SUT y del nuevo formato TUPA es el 31/12/2022.

### 10.4. Gestión de Reclamos

Tramo de implementación (1)	% de avance en la implementación (2)	Porcentaje de reclamos atendidos dentro del plazo legal (3)
TRAMO I	100	100

Leyenda:

- (1) El proceso de implementación de la Gestión de Reclamos se soporta en una plataforma digital única para el Estado "Libro de Reclamaciones" establecida en el Decreto Supremo N° 007-2020-PCM y en la Norma Técnica N° 001-2021-PCM-SGP, se efectúa en forma progresiva a través de cinco (5) tramos, según se detalla a continuación:  
 a. Primer tramo (I): Poder Ejecutivo, que incluye a ministerios, organismos públicos, Fuerzas Armadas y Policía Nacional del Perú, cuyo plazo máximo de implementación vence el 31 de julio de 2022.  
 b. Segundo tramo (II): Programas y proyectos del Poder Ejecutivo, Fondo Nacional de Financiamiento de la Actividad Empresarial del Estado - FONAFE y las empresas bajo su ámbito a las cuales les aplique el Decreto Supremo N° 007-2020-PCM, cuyo plazo máximo de implementación vence el 31 de diciembre de 2021.  
 c. Tercer tramo (III): Poder Legislativo, Poder Judicial, Organismos Constitucionalmente Autónomos, universidades y municipalidades de Lima Metropolitana, cuyo plazo máximo de implementación vence el 30 de abril de 2022.  
 d. Cuarto tramo (IV): Gobiernos regionales, proyectos y universidades regionales, cuyo plazo máximo de implementación vence el 31 de octubre de 2022.  
 e. Quinto tramo (V): Gobiernos locales (provinciales y distritales de tipo A, B y D), cuyo plazo máximo de implementación vence el 31 de diciembre de 2023.  
 (2) **De acuerdo al % de cumplimiento del proceso definido en la Norma Técnica N° 001-2021-PCM-SGP y que es informado por la SGP conforme se da cumplimiento a las actividades. No corresponde en aquellos casos donde el tramo no haya iniciado.**  
 (3) Cálculo que la entidad debe extraer de los reportes de su plataforma digital. No corresponde en aquellos casos donde la entidad no haya finalizado la implementación.

## 11. Sistema de Defensa Jurídica del Estado

### 11.1. TOTAL DE PROCESOS Y OBLIGACIONES PECUNIARIAS A FAVOR Y CONTRA EL ESTADO

N°	Cantidad Total de Investigaciones (en el Ministerio Público)	Cantidad total de Procesos (en el Poder Judicial)	Cantidad de total de otros Procesos	Cantidad Total de Procesos	Cantidad Total de Casos Emblemáticos	Estado demandante/denunciante/agraviado/actor civil			Estado demandado/denunciado/tercero civil		
						Monto Total establecido en la sentencia	Monto Cobrado	Monto Pendiente de cobro	Monto Total establecido en la sentencia	Monto Pagado	Monto Pendiente de pago

	A	B	C	D		E			F		
1	2.00	90.00	1.00	93.00	0.00	0.00	0.00	0.00	82,967.12	0.00	82,967.12

Fecha Corte:

Nota: El presente formato está orientado a recopilar la información en forma total y/o acumulada de toda la carga procesal de la procuraduría pública.

(A) Total de investigaciones en el Ministerio Público (en diligencias preliminares e investigación preparatoria). En caso del C. de PP de 1940, se debe consignar solo la data total referida a la investigación preliminar.

(B) Total de procesos en el PJ (precisar la carga total acumulada entre todas las materias que conozca la procuraduría y que se encuentren judicializadas)

(C) Total de procesos que no se encuentren o no se tramiten ante el Ministerio Público ni ante el Poder Judicial (procesos arbitrales, arbitrajes laborales, procesos administrativos, conciliaciones y similares)

(D) Cantidad procesos de la sumatoria de A+B+C

(E) Pagos exigidos por el Estado

(F) Pagos reclamados al Estado

Ver Anexo 11.1 y 11.2 (Adjunto en PDF)

### 3. SECCIÓN II: INDICADORES DE EFICACIA Y OTROS RELACIONADOS A LA ENTIDAD

Esta sección permite verificar el nivel de logro alcanzado por la entidad en el cumplimiento de sus objetivos, con información estructurada de sus indicadores. Asimismo, establece una relación entre dos o más datos y permite la comparación entre distintos periodos, productos similares o una meta o compromiso.

Se presenta la información de indicadores que alcanza los 8 años incluyendo el año de presentación del Informe de Rendición de Cuentas de Titulares, para mostrar la tendencia que tiene el indicador en el periodo de gestión anterior y el actual.

N°	Unidad Ejecutora Presupuestal	# Indicadores
	PROGRAMA NACIONAL DE INVESTIGACIÓN CIENTÍFICA Y ESTUDIOS AVANZADOS - PROCIENCIA	3
1	CONSEJO NACIONAL DE CIENCIA, TECNOLOGÍA E INNOVACIÓN TECNOLÓGICA - CONCYTEC	8
2	TOTAL	11

Ver Anexo 12 Indicadores de Eficacia y Otros Relacionados a la Entidad.

### 4. SECCIÓN III: RELACIÓN DE SERVICIOS PÚBLICOS QUE BRINDA LA ENTIDAD

Cuenta con información de servicios públicos que responden a las necesidades de las personas y que son entregadas por las entidades públicas, en cumplimiento de sus funciones misionales hacia sus usuarios o ciudadanía. Estos servicios pueden tomarse como fuente de información del Planeamiento Estratégico Institucional, Sistema de Control Interno, Programas Presupuestales y otros.

N°	Unidad Ejecutora Presupuestal	# Servicios públicos que brinda la Entidad.	# Servicios públicos que no aplica la Entidad.
	Total general	6	0
1	CONSEJO NACIONAL DE CIENCIA, TECNOLOGÍA E INNOVACIÓN TECNOLÓGICA - CONCYTEC	5	0

2	PROGRAMA NACIONAL DE INVESTIGACIÓN CIENTÍFICA Y ESTUDIOS AVANZADOS - PROCIENCIA	1	0
---	---	---	---

Ver Anexo 13 Relación de Servicios Públicos que Brinda la Entidad

## 5. SECCIÓN IV: RESULTADOS DE LA GESTIÓN DEL TITULAR POR CADA SERVICIO PÚBLICO

En esta sección los titulares de entidades responden preguntas para [auto] evaluar su gestión respecto a los servicios públicos que brinda la entidad a su cargo; las preguntas están vinculadas a criterios, tales como cobertura, eficacia, eficiencia, calidad, entre otros.

N°	Unidad Ejecutora Presupuestal	# Servicios Públicos Auto Evaluado
	Total general	6
1	CONSEJO NACIONAL DE CIENCIA, TECNOLOGÍA E INNOVACIÓN TECNOLÓGICA - CONCYTEC	5
2	PROGRAMA NACIONAL DE INVESTIGACIÓN CIENTÍFICA Y ESTUDIOS AVANZADOS - PROCIENCIA	1

Ver Anexo 14: Resultados de la Gestión del Titular por cada Servicio Público.

## 6. ANEXOS

### ANEXOS POR UNIDAD EJECUTORA:

0305

### CONSEJO NACIONAL DE CIENCIA, TECNOLOGÍA E INNOVACIÓN TECNOLÓGICA - CONCYTEC

#### SECCIÓN I: INFORMACIÓN DE LOS SISTEMAS DE ADMINISTRATIVOS

Anexo 1: Sistema Nacional de Planeamiento estratégico.

Anexo 1.1 Presupuesto asignado para Acciones Estratégicas Institucionales (AEI) del Plan Estratégico Institucional (PEI)

Anexo 1.2 cumplimiento de metas de indicadores de Acciones Estratégicas Institucionales (AEI) del Plan Estratégico Institucional (PEI)

Anexo 2: Sistema Nacional de Presupuesto Público.

Anexo 2.1 A nivel de Unidad Ejecutora, toda Fuente de Financiamiento

Anexo 2.2 A nivel de Unidad Ejecutora por cada Fuente de Financiamiento.

Anexo 2.3 A Nivel de Unidad Ejecutora por Actividades y Proyectos

Anexo 2.4 Resumen de ingresos y gastos por fuente de financiamiento

Anexo 3: Sistema Nacional de Programación Multianual y Gestión de Inversiones

Anexo 3.1: Inversión pública

Anexo 3.2: Obras

Anexo 4: Sistema Nacional de Contabilidad

Anexo 4.1 Estados de situación Financiera por pliego

Anexo 4.2 Estados de Gestión por pliego.

Anexo 4.3 Estado de Cambios de Patrimonio Neto por unidad ejecutora

Anexo 4.4 Estado de Flujo de Efectivo por unidad ejecutora

Anexo 4.5 Estado de la Depuración y Sinceramiento

Anexo 5: Sistema Nacional de Tesorería

Anexo 5.1: Cartas Fianzas Vigentes

Anexo 5.2: Documentos Valorados en Custodia

Anexo 5.3: Fideicomisos

Anexo 5.4: Saldos de Cuentas.

Anexo 5.5: Titulares y Suplentes de las Cuentas

Anexo 5.6: Últimos Giros Realizados en la Fecha de Corte.

Anexo 6: Sistema Nacional de Endeudamiento

Anexo 6.1: Operación de Endeudamiento - Préstamos

Anexo 7: Sistema Nacional de Abastecimiento

Anexo 7.1: Procedimientos de Selección

Anexo 7.2.1: Contratos

Anexo 7.2.2: Contratos de Terceros / Locación de Servicios

Anexo 7.3: Bienes Inmuebles y predios en propiedad

Anexo 7.4: Bienes Muebles:

Anexo 7.5: Bienes Muebles Vehículos / Maquinarias.

Anexo 7.6: Aplicativos Informáticos de la Entidad

Anexo 8: Sistema Administrativo de Gestión de Recursos Humanos

Anexo 8.1 Costo Anual de Personal

Anexo 8.2 Funcionarios Sancionados.

Anexo 9: Sistema Nacional de Control

Anexo 9.1 Detalle de los informes de Control Posterior por Unidad Ejecutora

Anexo 9.2: Detalle de funcionarios con presunta responsabilidad administrativa

Anexo 9.3: Detalle de los informes de Control Simultáneo por Unidad Ejecutora

Anexo 9.4: Implementación del Sistema de Control Interno

Anexo 10: Sistema de Modernización de la Gestión Pública

Anexo 10.1: Sistema de Modernización del Estado

Anexo 11: Sistema Nacional de Defensa Jurídica del Estado

Anexo 11.1: Cantidad total de otros procesos

Anexo 11.2: Total de casos emblemáticos y de casos con montos mayores o iguales a 50 UIT

## **SECCIÓN II: INDICADORES DE EFICACIA Y OTROS RELACIONADOS A LA ENTIDAD**

Anexo 12: Indicadores de Eficacia y Otros Relacionados a la Entidad

## **SECCIÓN III: RELACIÓN DE SERVICIOS PÚBLICOS QUE BRINDA LA ENTIDAD**

Anexo 13: Catálogo de Servicios Públicos

## **SECCIÓN IV: RESULTADOS DE LA GESTIÓN DEL TITULAR POR CADA SERVICIO PÚBLICO**

Anexo 14: Resultados de la Gestión del Titular por cada Servicio Público

**6440**

## **PROGRAMA NACIONAL DE INVESTIGACIÓN CIENTÍFICA Y ESTUDIOS AVANZADOS - PROCIENCIA**

### **SECCIÓN I: INFORMACIÓN DE LOS SISTEMAS DE ADMINISTRATIVOS**

Anexo 1: Sistema Nacional de Planeamiento estratégico.

Anexo 1.1 Presupuesto asignado para Acciones Estratégicas Institucionales (AEI) del Plan Estratégico Institucional (PEI)

Anexo 1.2 cumplimiento de metas de indicadores de Acciones Estratégicas Institucionales (AEI) del Plan Estratégico Institucional (PEI)

Anexo 2: Sistema Nacional de Presupuesto Público.

Anexo 2.1 A nivel de Unidad Ejecutora, toda Fuente de Financiamiento

Anexo 2.2 A nivel de Unidad Ejecutora por cada Fuente de Financiamiento.

Anexo 2.3 A Nivel de Unidad Ejecutora por Actividades y Proyectos

Anexo 2.4 Resumen de ingresos y gastos por fuente de financiamiento

Anexo 3: Sistema Nacional de Programación Multianual y Gestión de Inversiones

Anexo 3.1: Inversión pública

Anexo 3.2: Obras

Anexo 4: Sistema Nacional de Contabilidad

Anexo 4.1 Estados de situación Financiera por pliego

Anexo 4.2 Estados de Gestión por pliego.

Anexo 4.3 Estado de Cambios de Patrimonio Neto por unidad ejecutora

Anexo 4.4 Estado de Flujo de Efectivo por unidad ejecutora

Anexo 4.5 Estado de la Depuración y Sinceramiento

Anexo 5: Sistema Nacional de Tesorería

Anexo 5.1: Cartas Fianzas Vigentes

Anexo 5.2: Documentos Valorados en Custodia

Anexo 5.3: Fideicomisos

Anexo 5.4: Saldos de Cuentas.

Anexo 5.5: Titulares y Suplentes de las Cuentas

Anexo 5.6: Últimos Giros Realizados en la Fecha de Corte.

Anexo 6: Sistema Nacional de Endeudamiento

Anexo 6.1: Operación de Endeudamiento - Préstamos

Anexo 7: Sistema Nacional de Abastecimiento

Anexo 7.1: Procedimientos de Selección

- Anexo 7.2.1: Contratos
- Anexo 7.2.2: Contratos de Terceros / Locación de Servicios
- Anexo 7.3: Bienes Inmuebles y predios en propiedad
- Anexo 7.4: Bienes Muebles:
- Anexo 7.5: Bienes Muebles Vehículos / Maquinarias.
- Anexo 7.6: Aplicativos Informáticos de la Entidad
- Anexo 8: Sistema Administrativo de Gestión de Recursos Humanos
  - Anexo 8.1 Costo Anual de Personal
  - Anexo 8.2 Funcionarios Sancionados.
- Anexo 9: Sistema Nacional de Control
  - Anexo 9.1 Detalle de los informes de Control Posterior por Unidad Ejecutora
  - Anexo 9.2: Detalle de funcionarios con presunta responsabilidad administrativa
  - Anexo 9.3: Detalle de los informes de Control Simultáneo por Unidad Ejecutora
  - Anexo 9.4: Implementación del Sistema de Control Interno
- Anexo 10: Sistema de Modernización de la Gestión Pública
  - Anexo 10.1: Sistema de Modernización del Estado
- Anexo 11: Sistema Nacional de Defensa Jurídica del Estado
  - Anexo 11.1: Cantidad total de otros procesos
  - Anexo 11.2: Total de casos emblemáticos y de casos con montos mayores o iguales a 50 UIT

## **SECCIÓN II: INDICADORES DE EFICACIA Y OTROS RELACIONADOS A LA ENTIDAD**

- Anexo 12: Indicadores de Eficacia y Otros Relacionados a la Entidad

## **SECCIÓN III: RELACIÓN DE SERVICIOS PÚBLICOS QUE BRINDA LA ENTIDAD**

- Anexo 13: Catálogo de Servicios Públicos

## **SECCIÓN IV: RESULTADOS DE LA GESTIÓN DEL TITULAR POR CADA SERVICIO PÚBLICO**

- Anexo 14: Resultados de la Gestión del Titular por cada Servicio Público